ELVIS21

오더 메뉴얼

Ver.23.03.

[차　　례]

1. Quick Menu
(1) 오더관리 퀵메뉴 ---------- 3
(2) 워크오더 관리 퀵메뉴 ---------- 4

2. 오더관리 ---------- 5

3. 오더 리스트 ---------- 6

4. 오더 진행 현황 ---------- 7

5. 통합 실적 리스트 ---------- 8

6. 워크 오더 관리 ---------- 9

7. 워크 오더 리스트 ---------- 10

Copyright © YJIT All rights reserved.

YJiT 영재아이티(주)

[Quick Menu]

1. 오더 리스트 : 오더 리스트로 갈 수 있다.
2. SEA Booking 관리 : SEA Booking 관리로 갈 수 있다.
3. AIR Booking 관리 : AIR Booking 관리로 갈 수 있다.
4. 워크 오더 관리 : 워크 오더 관리로 갈 수 있다.
5. 오더 진행 현황 : 오더 진행 현황으로 갈 수 있다.
6. 실행사 자료 송신 : 실행사 자료 송신으로 갈 수 있다.
7. Door Order 출력 : Door Order 출력을 할 수 있다.
8. 문서등록 : 첨부파일들을 등록 할 수 있는 관리화면이다.
9. 문서관리 : 문서등록에 있는 자료들을 메일로 보낼 수 있는 관리화면이다.

Copyright © YJIT All rights reserved.

YJIT 영제아이티(주)

[Quick Menu]

1. 워크 오더 리스트 : 워크 오더 리스트로 갈 수 있다.
2. 청구서 : 청구서화면으로 갈 수 있다.
3. 지출결의서 : 지출결의서로 갈 수 있다.
4. 해외정산서 : 해외정산서로 갈 수 있다.
5. P/L Sheet : P/L Sheet로 갈 수 있다.
6. 문서관리 : 문서등록에 있는 자료들을 메일로 보낼 수 있는 관리화면이다.

Copyright © YJIT All rights reserved.

[오더 –> 오더관리]

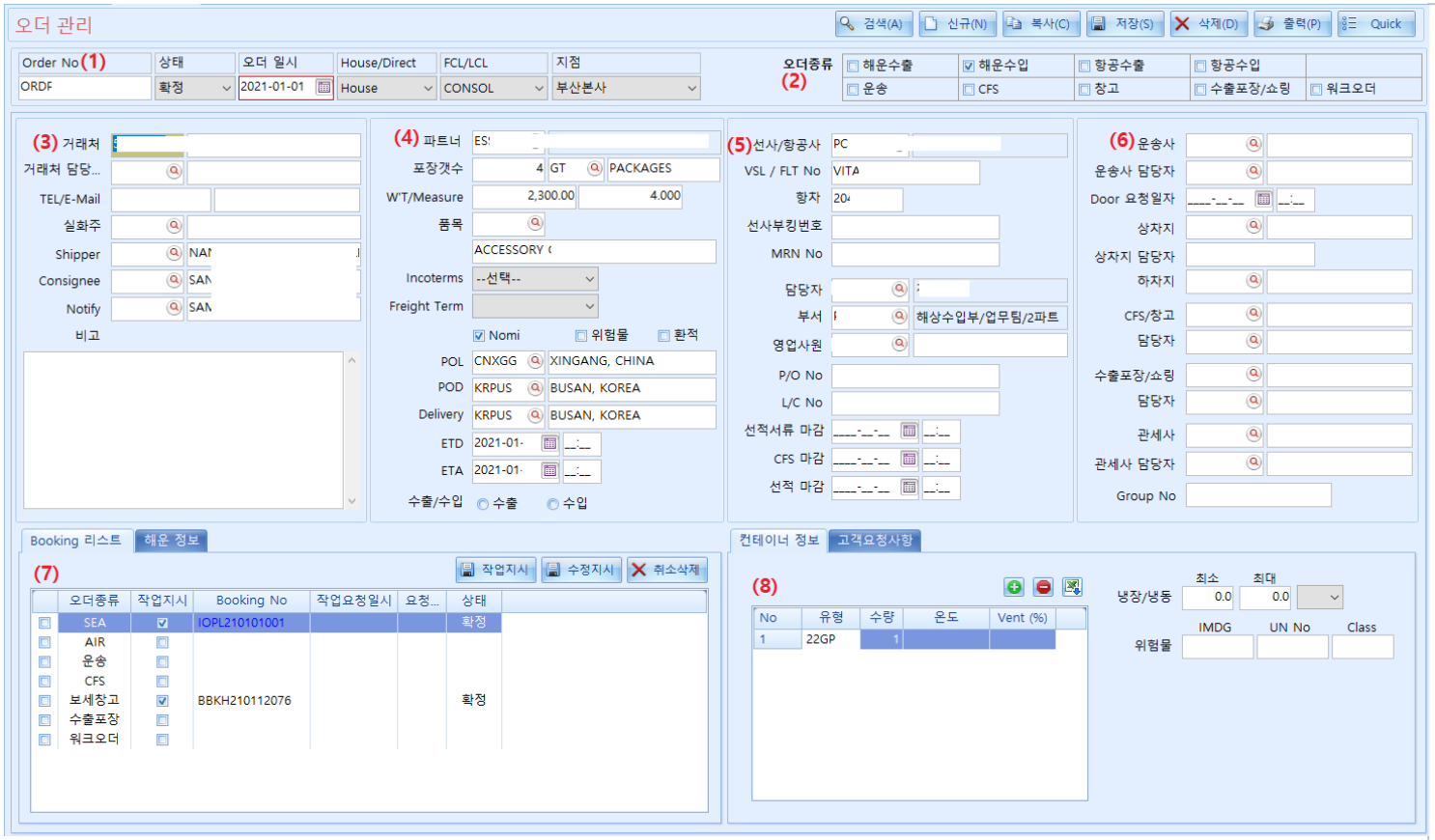

[화면 설명]

- 오더관련 사항을 입력한다.

(1) Order No : 저장 시 자동 번호 생성된다.
(2) 입력할 업무를 선택한다. 여러건 체크가 가능하다.
(3) 거래처, 실화주 내역을 입력한다.
(4) 파트너, 품목, PORT 등을 입력한다.
(5) 선사/ 항공사, 선명 등을 입력한다. 담당자, 부서, 영업사원은 자동으로 가져온다.
(6) 운송사, 창고 관련 내역을 입력한다.
(7) 해당 건에 대하여 업무 진행 상태를 확인할수 있다.
- 작업지시 : 해당 버튼 클릭시 계열사에 작업지시를 한다.
- 수정지시 : 작업지시 내린 후, 자료가 변경되었을 때, 클릭시 수정내용을 다시 보낼 수 있다.
- 취소삭제 : 계열사에서 작업지시 받은 건을 취소 할 경우 해당 버튼을 클릭한다.

(8) 컨테이너 정보를 입력한다.

Copyright © YJIT All rights reserved.

YJiT 영재아이티(주)

[오더 -> 오더 리스트]

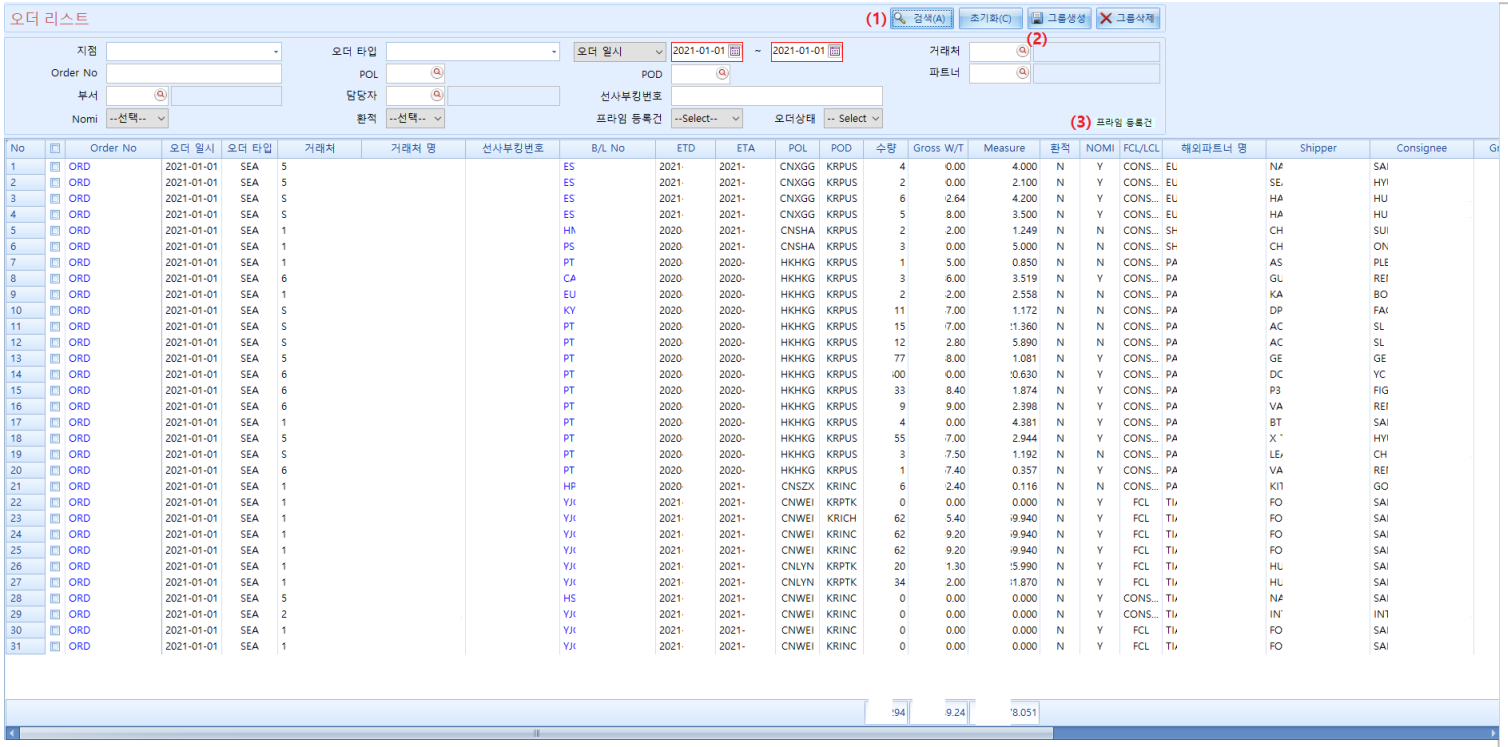

No	Order No	오더 일시	오더 타입	거래처	거래처 명	선사부킹번호	B/L No	ETD	ETA	POL	POD	수량	Gross W/T	Measure	환적	NOMI	FCL/LCL	해외파트너 명	Shipper	Consignee
1	ORD	2021-01-01	SEA	5			ES	2021-	2021-	CNXGG	KRPUS	4	0.00	4.000	N	Y	CONS...	EL	NA	SAI
2	ORD	2021-01-01	SEA	5			ES	2021-	2021-	CNXGG	KRPUS	2	0.00	2.100	N	Y	CONS...	EL	SE	HYI
3	ORD	2021-01-01	SEA	S			ES	2021-	2021-	CNXGG	KRPUS	6	2.64	4.200	N	Y	CONS...	EL	HA	HU
4	ORD	2021-01-01	SEA	S			ES	2021-	2021-	CNXGG	KRPUS	5	8.00	3.500	N	Y	CONS...	EL	HA	HU
5	ORD	2021-01-01	SEA	1			HN	2020-	2021-	CNSHA	KRPUS	2	2.00	1.249	N	N	CONS...	SH	CH	SUI
6	ORD	2021-01-01	SEA	1			PS	2020-	2021-	CNSHA	KRPUS	3	0.00	5.000	N	N	CONS...	SH	CH	ON
7	ORD	2021-01-01	SEA	1			PT	2020-	2020-	HKHKG	KRPUS	1	5.00	0.850	N	N	CONS...	PA	AS	PLE
8	ORD	2021-01-01	SEA	6			CA	2020-	2020-	HKHKG	KRPUS	3	6.00	3.519	N	Y	CONS...	PA	GL	REI
9	ORD	2021-01-01	SEA	1			EU	2020-	2020-	HKHKG	KRPUS	2	2.00	2.558	N	N	CONS...	PA	KA	BO
10	ORD	2021-01-01	SEA	S			KY	2020-	2020-	HKHKG	KRPUS	11	7.00	1.172	N	N	CONS...	PA	DP	FA
11	ORD	2021-01-01	SEA	S			PT	2020-	2020-	HKHKG	KRPUS	15	7.00	1.360	N	N	CONS...	PA	AC	SL
12	ORD	2021-01-01	SEA	S			PT	2020-	2020-	HKHKG	KRPUS	12	2.80	5.890	N	N	CONS...	PA	AC	SL
13	ORD	2021-01-01	SEA	5			PT	2020-	2020-	HKHKG	KRPUS	77	8.00	1.081	N	Y	CONS...	PA	GE	GE
14	ORD	2021-01-01	SEA	6			PT	2020-	2020-	HKHKG	KRPUS	00	0.00	0.630	N	Y	CONS...	PA	DC	YC
15	ORD	2021-01-01	SEA	6			PT	2020-	2020-	HKHKG	KRPUS	33	8.40	1.874	N	Y	CONS...	PA	P3	FIG
16	ORD	2021-01-01	SEA	6			PT	2020-	2020-	HKHKG	KRPUS	9	9.00	2.398	N	Y	CONS...	PA	VA	REI
17	ORD	2021-01-01	SEA	1			PT	2020-	2020-	HKHKG	KRPUS	4	0.00	4.381	N	Y	CONS...	PA	BT	SAI
18	ORD	2021-01-01	SEA	5			PT	2020-	2020-	HKHKG	KRPUS	55	7.00	2.944	N	Y	CONS...	PA	X	HYI
19	ORD	2021-01-01	SEA	S			PT	2020-	2020-	HKHKG	KRPUS	3	7.50	1.192	N	N	CONS...	PA	LE	CH
20	ORD	2021-01-01	SEA	6			PT	2020-	2020-	HKHKG	KRPUS	1	7.40	0.357	N	Y	CONS...	PA	VA	REI
21	ORD	2021-01-01	SEA	1			HP	2020-	2021-	CNSZX	KRINC	6	2.40	0.116	N	N	CONS...	PA	KIT	GO
22	ORD	2021-01-01	SEA	1			YJ	2021-	2021-	CNWEI	KRPTK	0	0.00	0.000	N	Y	FCL	TI	FO	SAI
23	ORD	2021-01-01	SEA	1			YJ	2021-	2021-	CNWEI	KRICH	62	5.40	9.940	N	Y	FCL	TI	FO	SAI
24	ORD	2021-01-01	SEA	1			YJ	2021-	2021-	CNWEI	KRINC	62	9.20	9.940	N	Y	FCL	TI	FO	SAI
25	ORD	2021-01-01	SEA	1			YJ	2021-	2021-	CNWEI	KRINC	62	9.20	9.940	N	Y	FCL	TI	FO	SAI
26	ORD	2021-01-01	SEA	1			YJ	2021-	2021-	CNLYN	KRPTK	20	1.30	5.990	N	Y	FCL	TI	HU	SAI
27	ORD	2021-01-01	SEA	1			YJ	2021-	2021-	CNLYN	KRPTK	34	2.00	1.870	N	Y	FCL	TI	HU	SAI
28	ORD	2021-01-01	SEA	5			HS	2021-	2021-	CNWEI	KRINC	0	0.00	0.000	N	Y	CONS...	TI	NA	SAI
29	ORD	2021-01-01	SEA	2			YJ	2021-	2021-	CNWEI	KRINC	0	0.00	0.000	N	Y	CONS...	TI	IN	INT
30	ORD	2021-01-01	SEA	1			YJ	2021-	2021-	CNWEI	KRINC	0	0.00	0.000	N	Y	FCL	TI	FO	SAI
31	ORD	2021-01-01	SEA	1			YJ	2021-	2021-	CNWEI	KRINC	0	0.00	0.000	N	Y	FCL	TI	FO	SAI

[화면 설명]

- 입력된 오더 내역을 조회한다.
- 여러건의 오더를 그룹생성이 가능하다.

(1) 지점, 오더타입등을 입력 후 검색한다.
(2) 해당 오더 번호를 체크 후 그룹생성을 클릭하여 그룹생성이 가능하다.
(3) 프라임에서 등록한 건의 경우 해당 색깔로 표기된다.
(4) 마우스 우클릭으로 엑셀 변환이 가능하다.

Copyright © YJIT All rights reserved.

YJIT 영재아이티(주)

[오더 -> 오더 진행 현황]

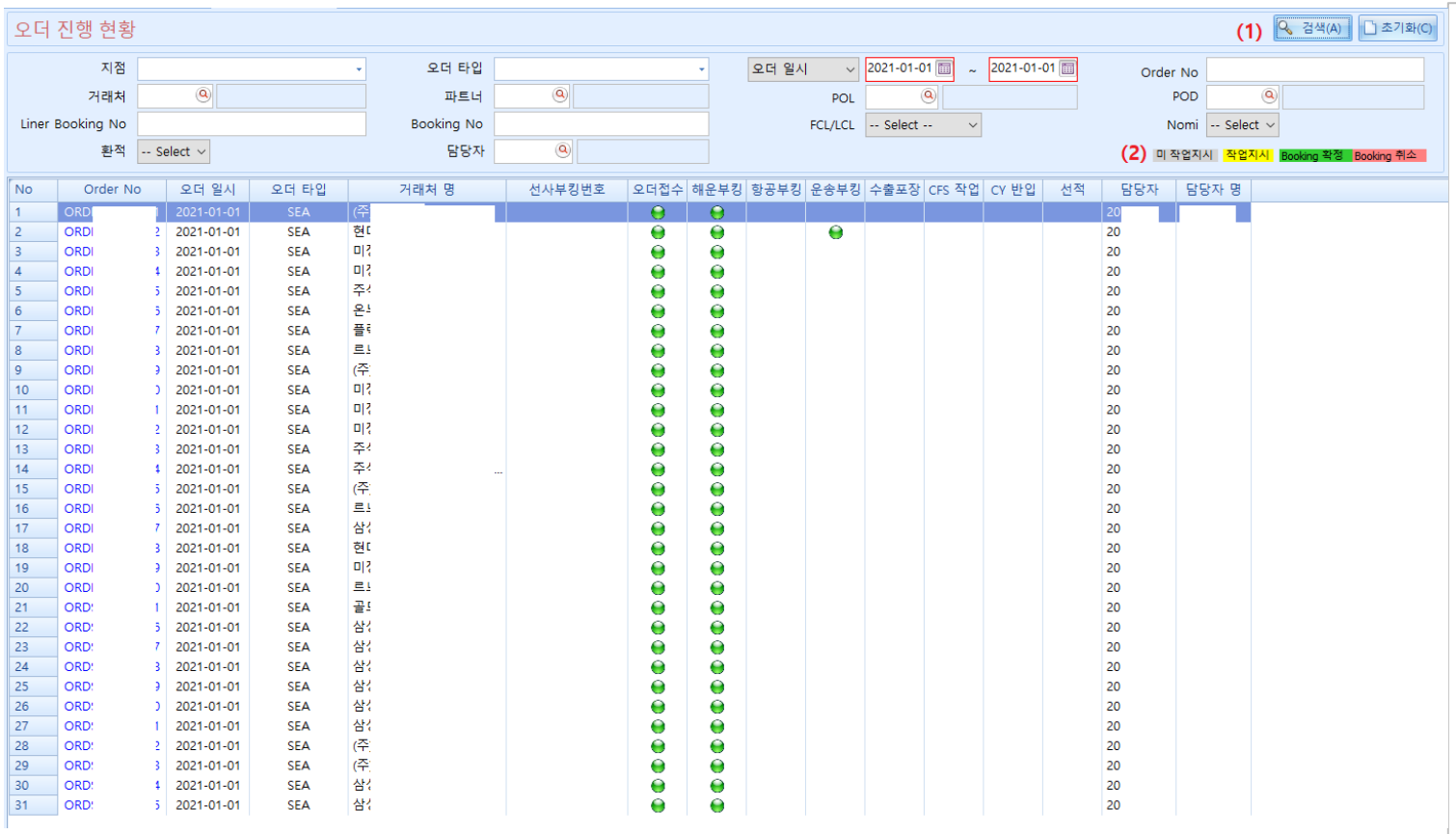

[화면 설명]

- 오더별 진행 상황을 확인할 수 있다.

(1) 지점, 오더 타입 등 항목을 입력 후 검색 가능하다.
(2) 신호등 색으로 진행상황을 확인할수 있다.
(3) 마우스 우클릭으로 엑셀 변환이 가능하다.

Copyright © YJIT All rights reserved.

YJiT 영재아이티(주)

[오더 -> 통합 실적 리스트]

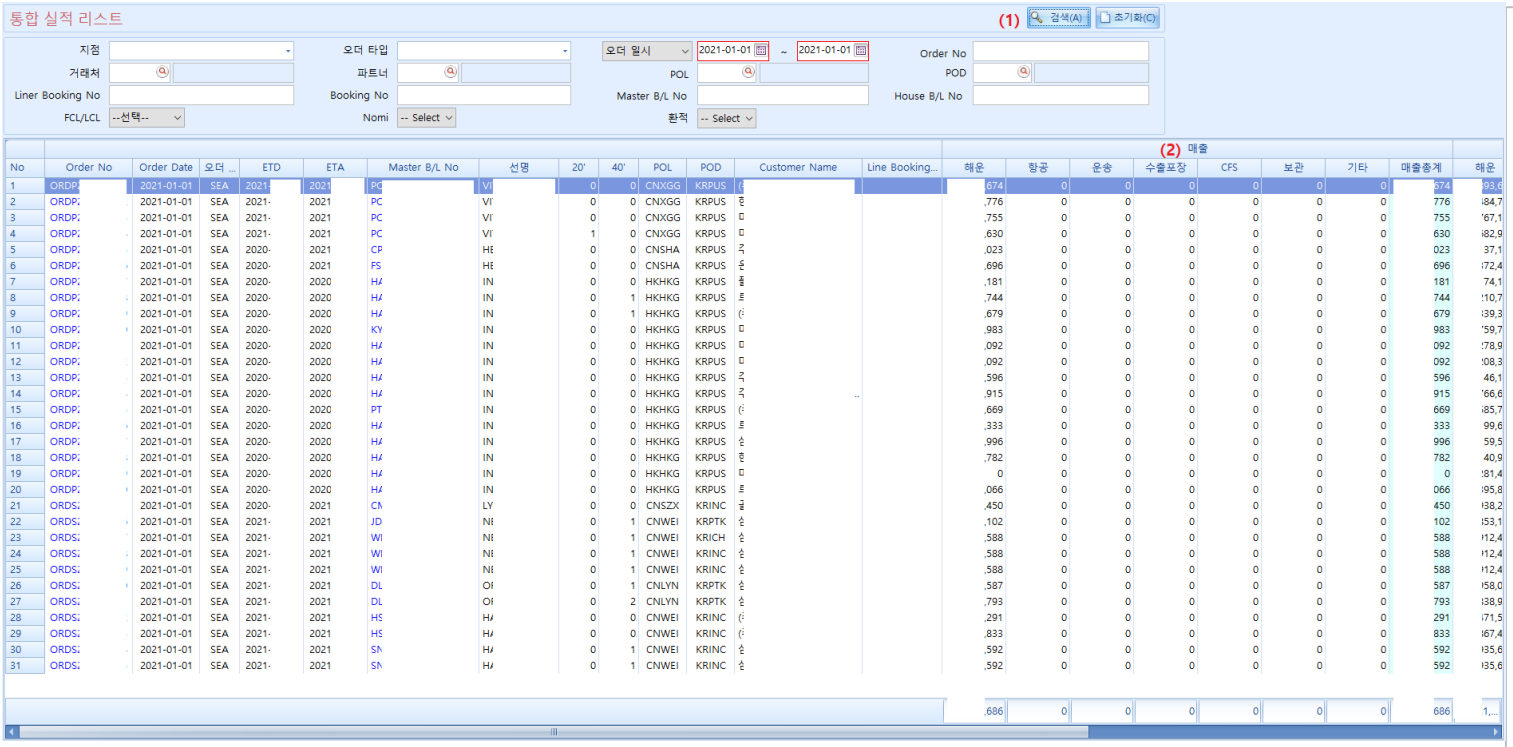

No	Order No	Order Date	오더 ...	ETD	ETA	Master B/L No	선명	20'	40'	POL	POD	Customer Name	Line Booking...	해운	항공	운송	수출포장	CFS	보관	기타	매출총계	해운
1	ORDP:	2021-01-01	SEA	2021-	2021	PC	VI	0	0	CNXGG	KRPUS	[illegible]		674	0	0	0	0	0	0	674	93,0
2	ORDP:	2021-01-01	SEA	2021-	2021	PC	VI	0	0	CNXGG	KRPUS	[illegible]		,776	0	0	0	0	0	0	776	84,7
3	ORDP:	2021-01-01	SEA	2021-	2021	PC	VI	0	0	CNXGG	KRPUS	[illegible]		,755	0	0	0	0	0	0	755	67,1
4	ORDP:	2021-01-01	SEA	2021-	2021	PC	VI	1	0	CNXGG	KRPUS	[illegible]		,630	0	0	0	0	0	0	630	82,9
5	ORDP:	2021-01-01	SEA	2020-	2021	CP	HE	0	0	CNSHA	KRPUS	[illegible]		,023	0	0	0	0	0	0	023	37,1
6	ORDP:	2021-01-01	SEA	2020-	2021	FS	HE	0	0	CNSHA	KRPUS	[illegible]		,696	0	0	0	0	0	0	696	72,4
7	ORDP:	2021-01-01	SEA	2020-	2020	HA	IN	0	0	HKHKG	KRPUS	[illegible]		,181	0	0	0	0	0	0	181	74,1
8	ORDP:	2021-01-01	SEA	2020-	2020	HA	IN	0	1	HKHKG	KRPUS	[illegible]		,744	0	0	0	0	0	0	744	10,7
9	ORDP:	2021-01-01	SEA	2020-	2020	HA	IN	0	1	HKHKG	KRPUS	[illegible]		,679	0	0	0	0	0	0	679	39,3
10	ORDP:	2021-01-01	SEA	2020-	2020	KY	IN	0	0	HKHKG	KRPUS	[illegible]		,983	0	0	0	0	0	0	983	59,7
11	ORDP:	2021-01-01	SEA	2020-	2020	HA	IN	0	0	HKHKG	KRPUS	[illegible]		,092	0	0	0	0	0	0	092	78,9
12	ORDP:	2021-01-01	SEA	2020-	2020	HA	IN	0	0	HKHKG	KRPUS	[illegible]		,092	0	0	0	0	0	0	092	08,3
13	ORDP:	2021-01-01	SEA	2020-	2020	HA	IN	0	0	HKHKG	KRPUS	[illegible]		,596	0	0	0	0	0	0	596	46,1
14	ORDP:	2021-01-01	SEA	2020-	2020	HA	IN	0	0	HKHKG	KRPUS	[illegible]		,915	0	0	0	0	0	0	915	66,6
15	ORDP:	2021-01-01	SEA	2020-	2020	PT	IN	0	0	HKHKG	KRPUS	[illegible]		,669	0	0	0	0	0	0	669	85,7
16	ORDP:	2021-01-01	SEA	2020-	2020	HA	IN	0	0	HKHKG	KRPUS	[illegible]		,333	0	0	0	0	0	0	333	99,6
17	ORDP:	2021-01-01	SEA	2020-	2020	HA	IN	0	0	HKHKG	KRPUS	[illegible]		,996	0	0	0	0	0	0	996	59,5
18	ORDP:	2021-01-01	SEA	2020-	2020	HA	IN	0	0	HKHKG	KRPUS	[illegible]		,782	0	0	0	0	0	0	782	40,9
19	ORDP:	2021-01-01	SEA	2020-	2020	HA	IN	0	0	HKHKG	KRPUS	[illegible]		0	0	0	0	0	0	0	0	81,4
20	ORDP:	2021-01-01	SEA	2020-	2020	HA	IN	0	0	HKHKG	KRPUS	[illegible]		,066	0	0	0	0	0	0	066	95,8
21	ORDS:	2021-01-01	SEA	2020-	2021	CM	LY	0	0	CNSZX	KRINC	[illegible]		,450	0	0	0	0	0	0	450	38,2
22	ORDS:	2021-01-01	SEA	2021-	2021	JD	NI	0	1	CNWEI	KRPTK	[illegible]		,102	0	0	0	0	0	0	102	53,1
23	ORDS:	2021-01-01	SEA	2021-	2021	WI	NI	0	1	CNWEI	KRICH	[illegible]		,588	0	0	0	0	0	0	588	12,4
24	ORDS:	2021-01-01	SEA	2021-	2021	WI	NI	0	1	CNWEI	KRINC	[illegible]		,588	0	0	0	0	0	0	588	12,4
25	ORDS:	2021-01-01	SEA	2021-	2021	WI	NI	0	1	CNWEI	KRINC	[illegible]		,588	0	0	0	0	0	0	588	12,4
26	ORDS:	2021-01-01	SEA	2021-	2021	DL	OI	0	1	CNLYN	KRPTK	[illegible]		,587	0	0	0	0	0	0	587	58,0
27	ORDS:	2021-01-01	SEA	2021-	2021	DL	OI	0	2	CNLYN	KRPTK	[illegible]		,793	0	0	0	0	0	0	793	38,9
28	ORDS:	2021-01-01	SEA	2021-	2021	HS	HA	0	0	CNWEI	KRINC	[illegible]		,291	0	0	0	0	0	0	291	71,5
29	ORDS:	2021-01-01	SEA	2021-	2021	HS	HA	0	0	CNWEI	KRINC	[illegible]		,833	0	0	0	0	0	0	833	67,4
30	ORDS:	2021-01-01	SEA	2021-	2021	SN	HA	0	1	CNWEI	KRINC	[illegible]		,592	0	0	0	0	0	0	592	35,6
31	ORDS:	2021-01-01	SEA	2021-	2021	SN	HA	0	1	CNWEI	KRINC	[illegible]		,592	0	0	0	0	0	0	592	35,6
														,686	0	0	0	0	0	0	686	1,...

[화면 설명]

- 오더에 등록된 각 업무별 통합 실적을 확인할수 있다.

(1) 지점, 오더 타입 등 항목을 입력 후 검색 가능하다.
(2) 업무별 매출, 매입, 실적을 확인 할수 있다.
(3) 마우스 우클릭으로 엑셀 변환이 가능하다.

Copyright © YJIT All rights reserved.

YJiT 영재아이티(주)

[오더 -> 워크 오더 관리]

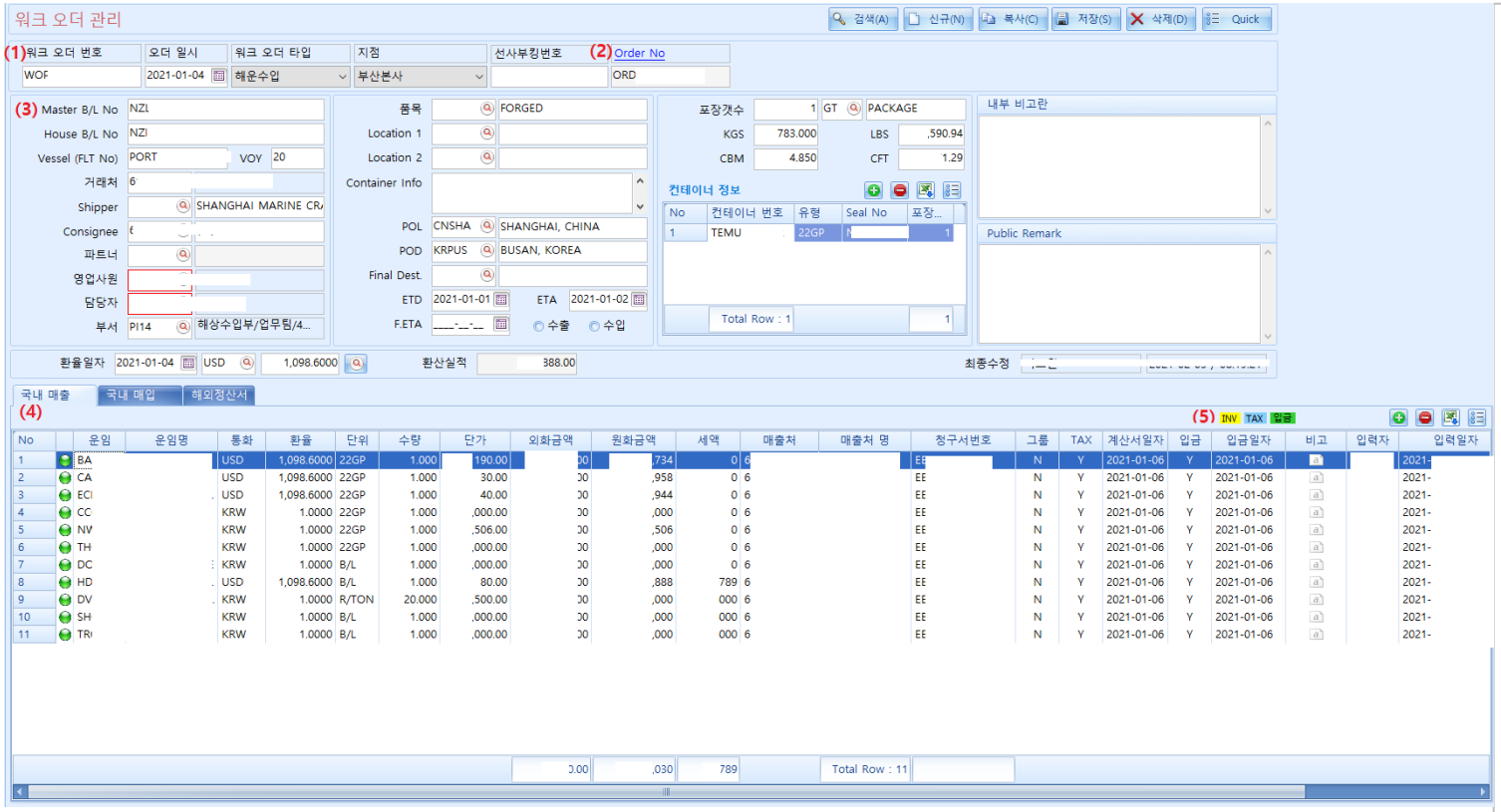

[화면 설명]

- 비엘과 관련없이 매출/ 매입이 발생된 경우 입력한다.
- 청구서/ 지출결의서/ 해외정산서 발행이 가능하고, 실적에 반영된다.

(1) 워크 오더 번호 : 저장 시 자동 생성된다. 오더 일시, 부킹 번호등을 입력한다.

(2) Order No : 오더관리에 등록된 경우 오더 번호를 입력한다.

(3) Master, House bl 번호 등 필요한 항목을 입력한다.

(4) 국내매출, 국내매입, 해외정산서 각 탭을 클릭하여 해당 운임을 입력한다.

(5) 신호등색으로 업무별 진행 상황을 확인 할 수 있다.

Copyright © YJIT All rights reserved.

YJiT 영재아이티(주)

[오더 -> 워크 오더 리스트]

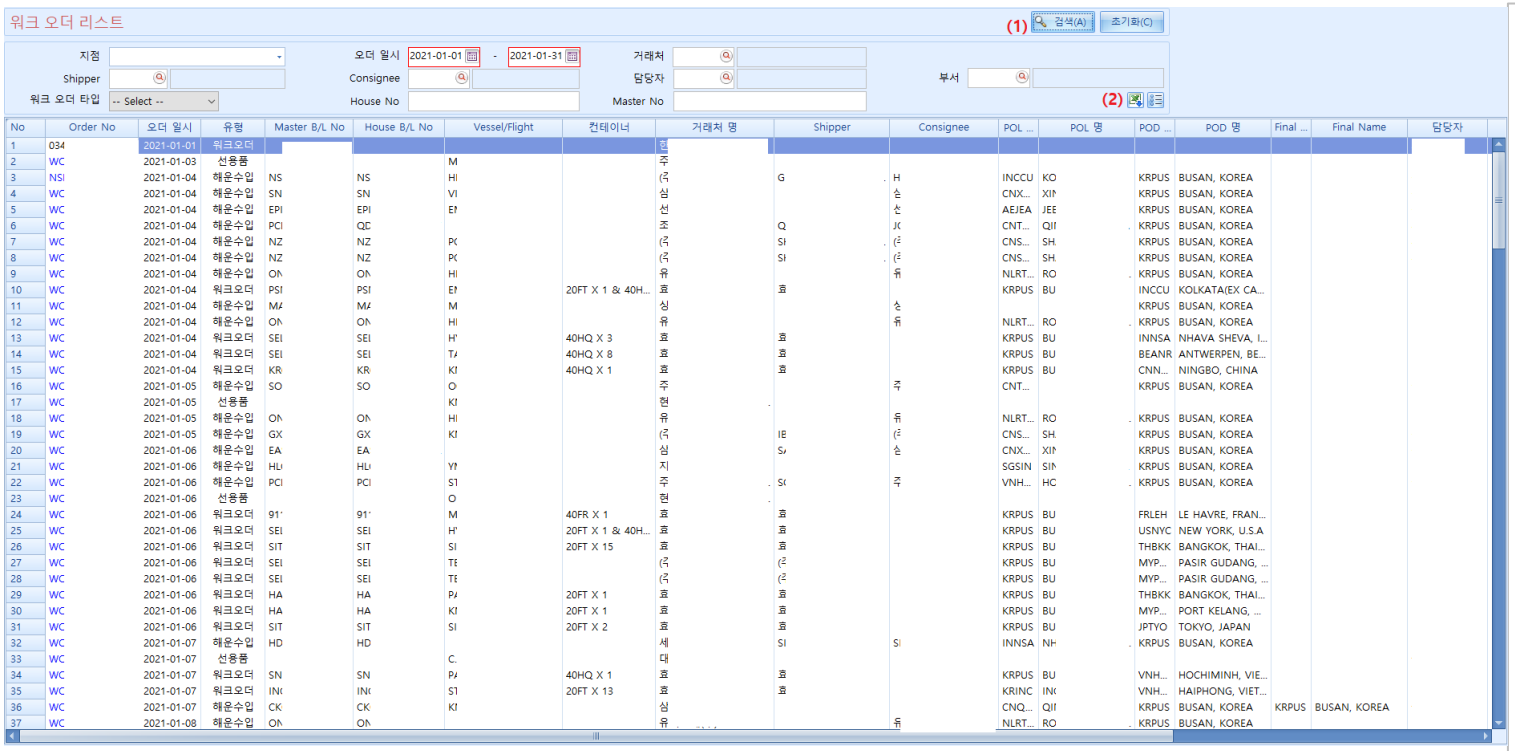

[화면 설명]

- 워크오더 관리에 등록된 내역을 조회할 수 있다.

(1) 지점, 오더 일시 등 항목을 입력 후 검색 가능하다.
(2) 엑셀로 다운이 가능하다.

Copyright © YJIT All rights reserved.

YJiT 영제아이티(주)